

B

C

D

E

F

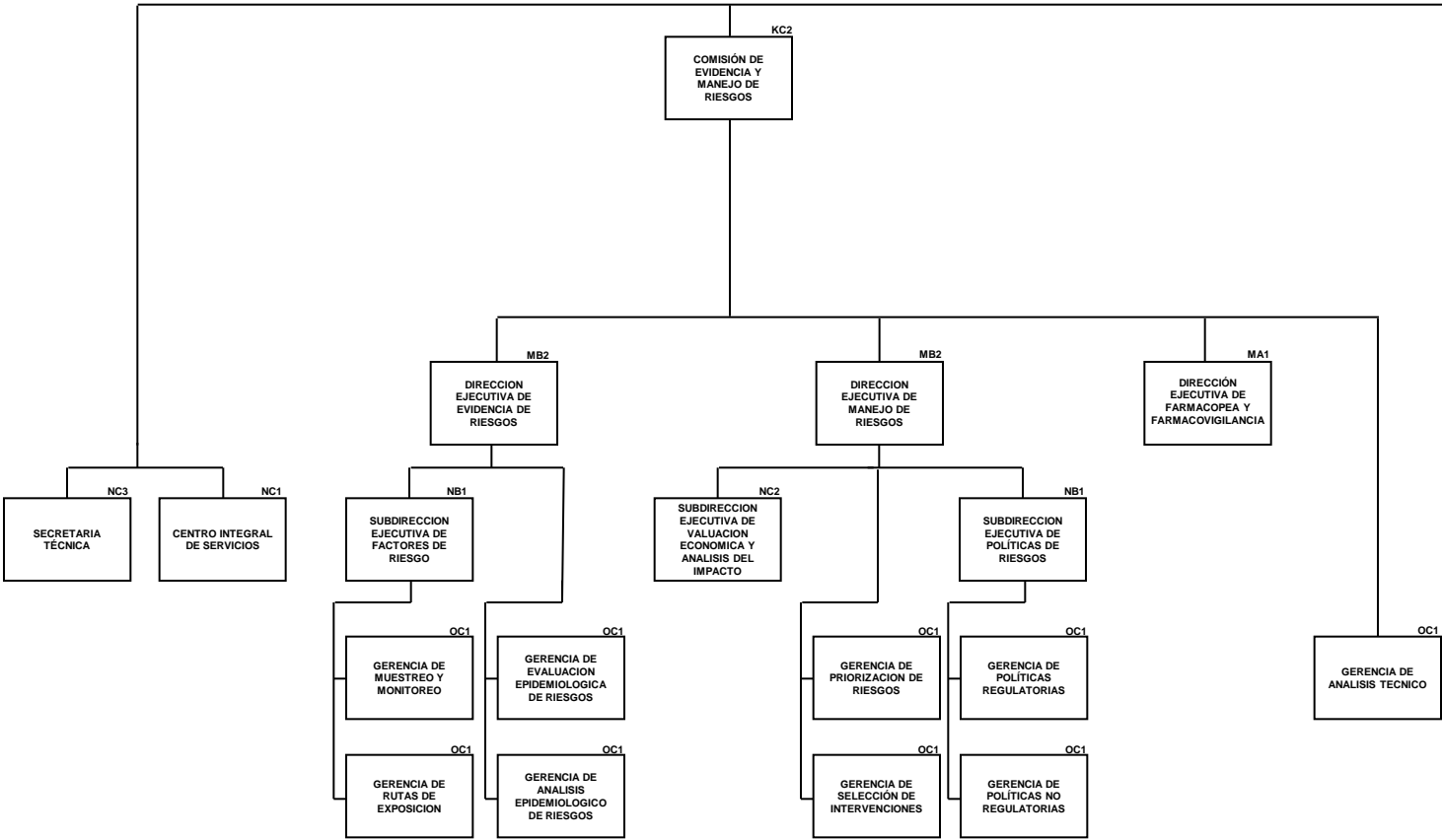

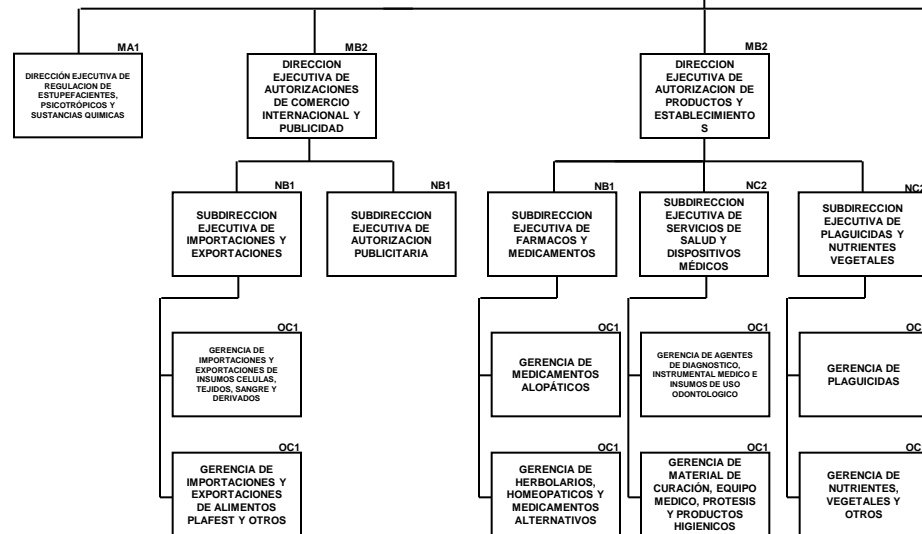
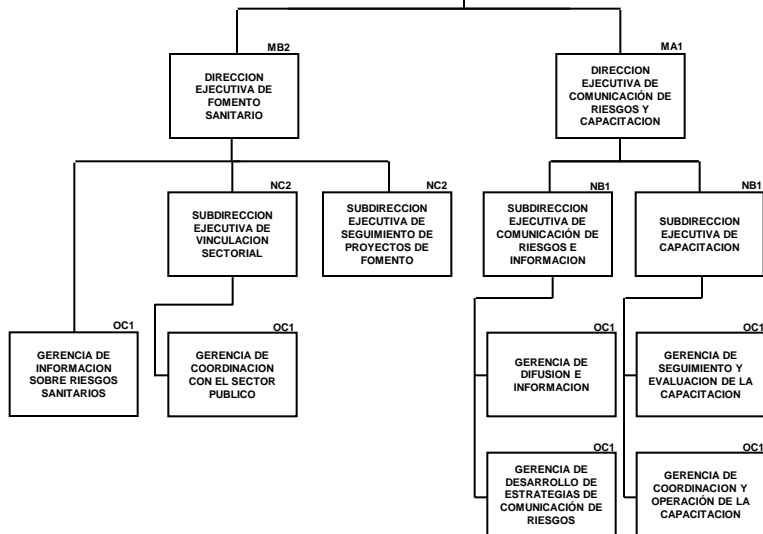
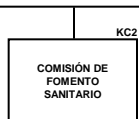

DICTAMINA  
SECRETARIA DE SALUD

C. SUBSECRETARIA DE ADMINISTRACION Y FINANZAS  
LIC. LAURA MARTINEZ AMPUDIA

**Anexo 6**  
**Secretaría de Salud**  
**Comisión Federal para la Protección contra Riesgos Sanitarios**  
**Estructura Dictaminada por la Secretaría de Salud**  
**Vigencia: 1 de agosto de 2011**

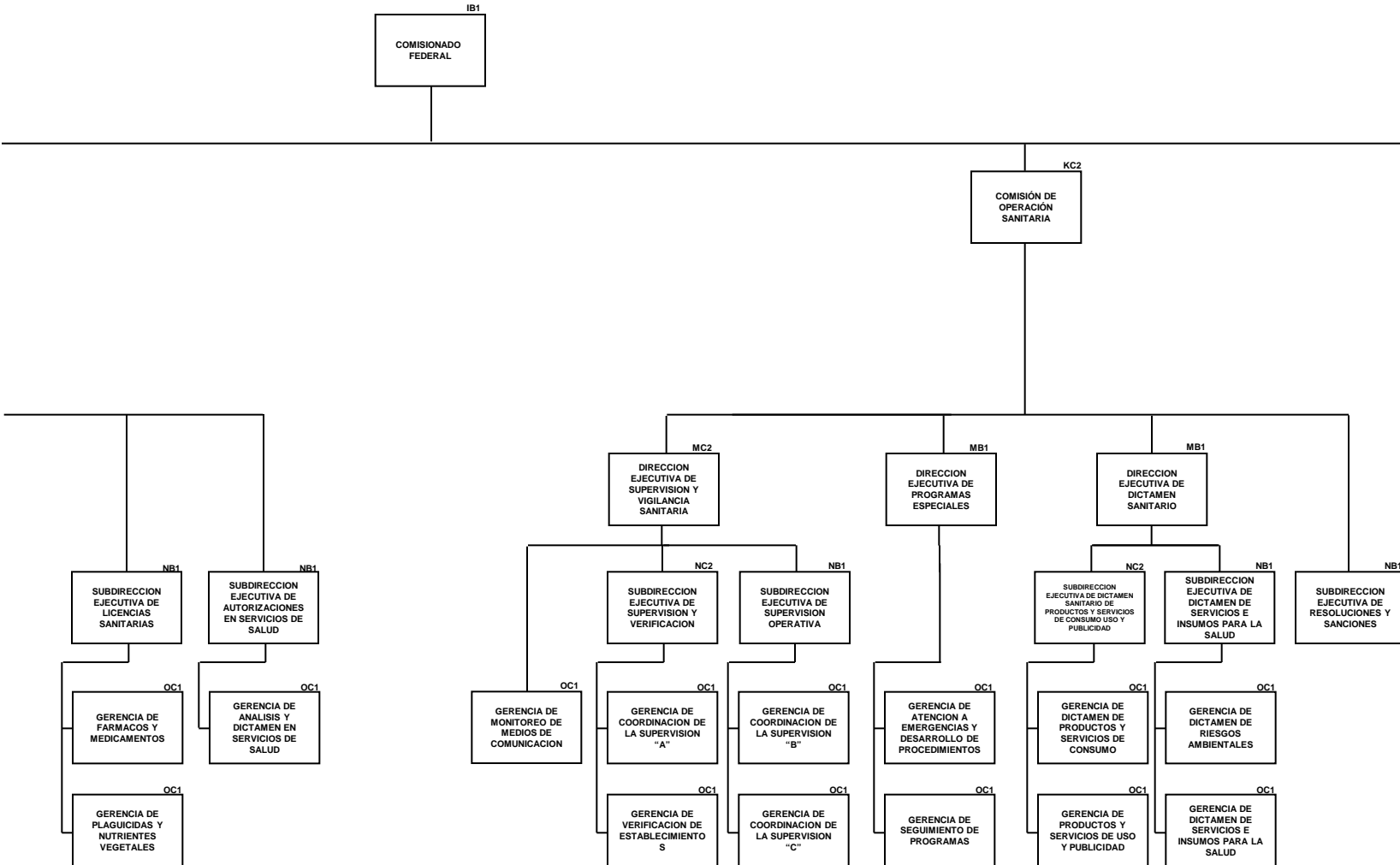

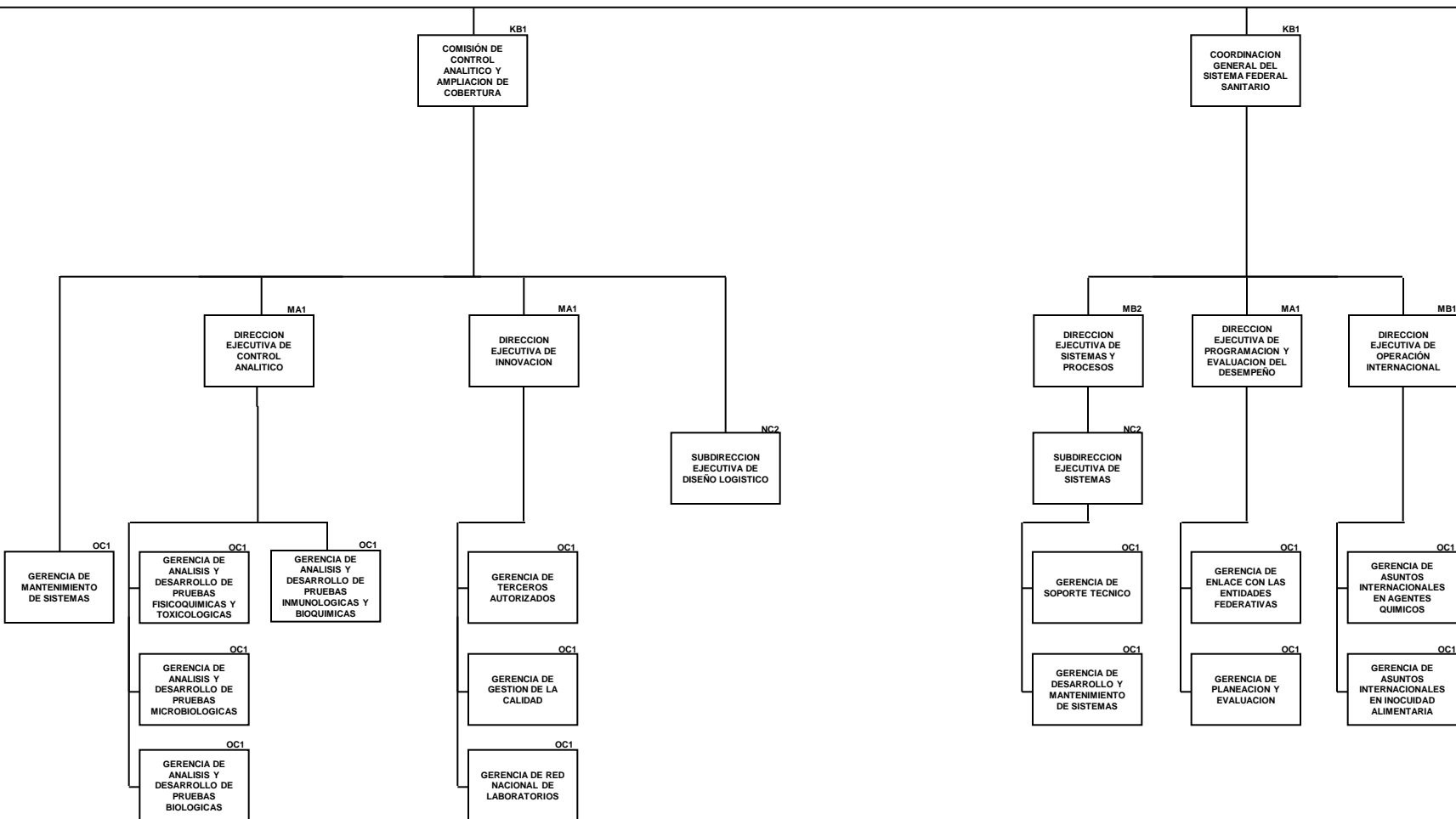

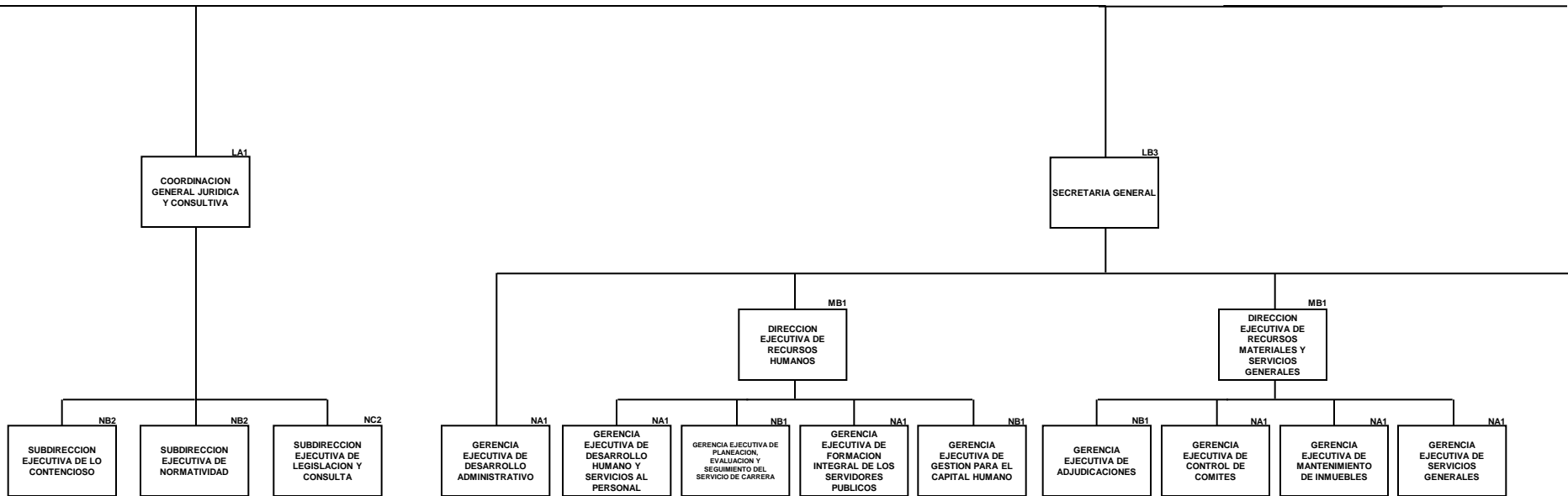

**PLAZAS DE ENLACE DE ALTO  
NIVEL DE RESPONSABILIDAD**

NIVEL	CANTIDAD	TOTAL
PA3	2	2
PA1	87	87
PQ3	3	3
<b>TOTAL</b>	<b>92</b>	<b>92</b>

